

Seção Judiciária do Tocantins

Portarias Diref 487/2023 e 491/2023

(referências normativas: Resoluções Presi 24/2015, 43/2015, 1/2016, 57/2017, 41/2022 e 51/2023)

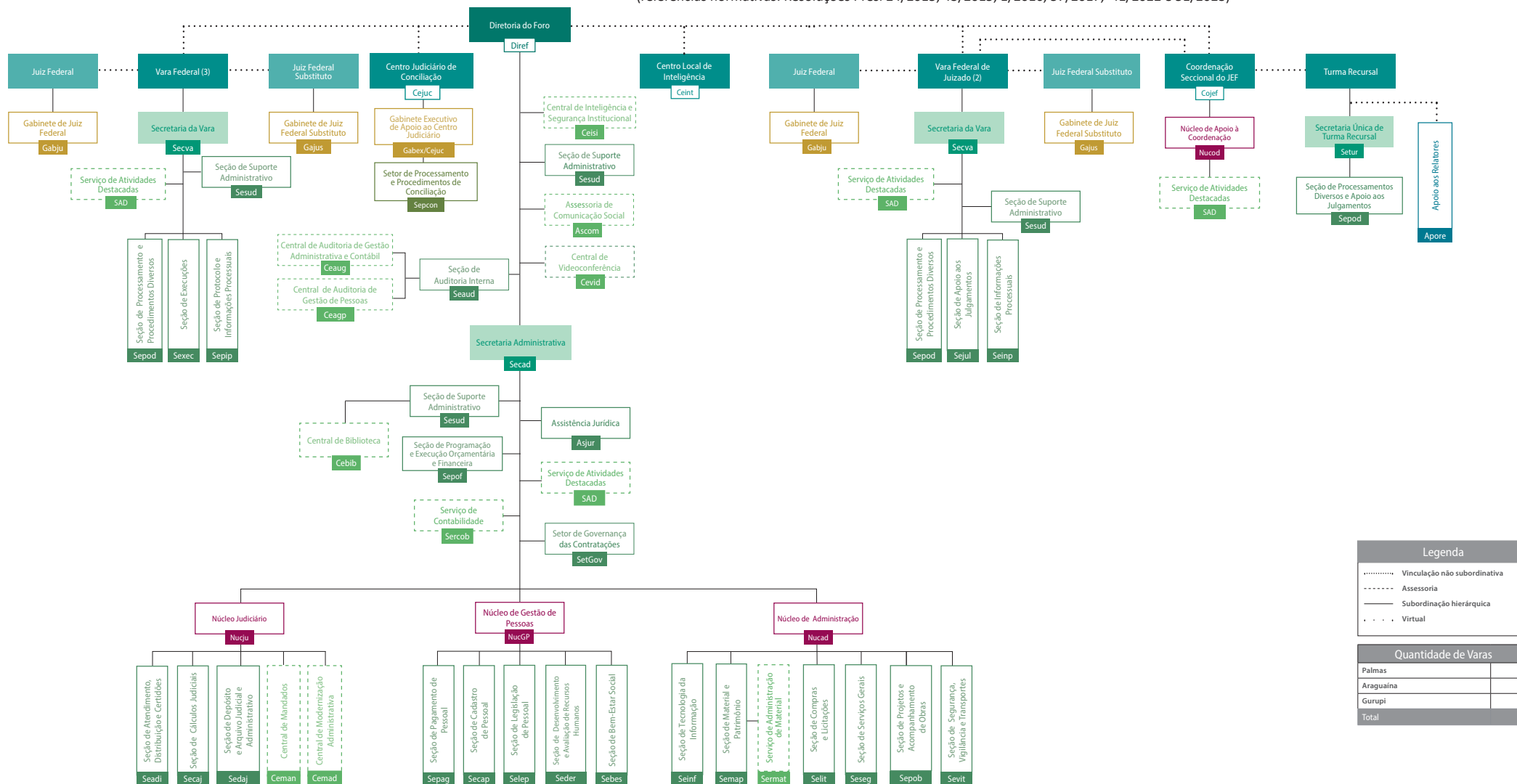

| Legenda | |
|---------|------------------------------|
| | Vinculação não subordinativa |
| ----- | Assessoria |
| ———— | Subordinação hierárquica |
| | Virtual |

| Quantidade de Varas | |
|---------------------|----------|
| Palmas | 5 |
| Araguaina | 2 |
| Gurupi | 1 |
| Total | 8 |